

 REGIONE
PIEMONTE

 PROVINCIA
VERBANO CUSIO OSSOLA

82°

**CAMPIONATO
NAZIONALE
A.N.A.
sci di fondo**



**11-12 Febbraio 2017
Formazza (VB)
Fraz. San Michele**

SEZ.
ANA
DOMODOSSOLA





Quest'anno, dopo la seconda edizione delle Alpiadi invernali tenutasi in Valtellina, riprendono i Campionati Nazionali A.N.A. di specialità organizzati in località diverse e da Sezioni diverse.

Per l'82^a edizione dello sci di fondo è stata prescelta la Sezione di Domodossola con svolgimento delle gare in Val Formazza.

Siamo nel pieno del centenario della Grande Guerra ed è doveroso un ricordo ai nostri Caduti di quelle e di tutte le guerre che anche i partecipanti alla competizione faranno il sabato pomeriggio preceduto dagli onori alla nostra bandiera.

Lo Sci di Fondo è sport tipico del nostro mondo alpino per l'impegno e la fatica che richiede e sono certo che tutti gli atleti daranno il meglio di loro stessi nel rispetto dei principi di lealtà alpina.

Un augurio e un grazie a tutti i partecipanti dagli atleti ai giudici di gara, dai componenti la nostra Commissione Sportiva agli organizzatori ed Autorità per terminare con la Sezione di Domodossola, dal suo Presidente all'ultimo socio.

Buon Campionato di Sci di Fondo in amicizia e sana competizione ed un saluto alpino.

Il Vostro Presidente Nazionale

Sebastiano Favero



Saluto del Presidente Commissione Nazionale Sport ANA



Carissimi alpini e cittadini,

con grande piacere vi invio un breve indirizzo di saluto per l'importante evento del campionato nazionale di sci di fondo che ritorna in val Formazza dopo quasi un secolo dall'edizione del 1927. Lo sci di fondo è il più antico dei campionati sportivi dell'Associazione Nazionale Alpini; ed il termine Antico è sinonimo di Vecio quindi per tutti noi alpini un gran complimento ma anche indicazione di rispetto. La specialità rappresenta l'essere stesso dell'alpino, la fatica attraverso i percorsi immersi nella natura delle nostre montagne, con l'impegno e la determinazione nello sforzo da immettere nelle salite e il controllo e l'attenzione nelle discese mantenendo l'equilibrio sugli sci stretti. Sudare e faticare dando il meglio di se per ottenere il miglior risultato possibile con lealtà, è l'essenza dello sport ed è la caratteristica degli atleti che avremo la possibilità di ammirare sulle vostre piste, in mezzo ai boschi e al vostro meraviglioso paesaggio. Complimenti per aver voluto fortemente l'assegnazione di questo campionato e anche per aver coinvolto nell'organizzazione oltre agli alpini l'intera comunità e le associazioni che vi supporteranno nella logistica di illuminare il percorso per lo svolgimento della gara in notturna. Durante la manifestazione ricorderemo i nostri valori e gli alpini andati avanti che ci hanno insegnato la via per arrivare fino ad oggi, ormai vicini ai 100 anni della nostra amata Associazione, ma sarà anche l'occasione di ricordare l'evento sportivo della vittoria della pattuglia militare italiana ai IV Giochi Olimpici di Garmish nel 1936. Nelle manifestazioni verranno coinvolti i diversi Comuni ed un ringraziamento va anche alle Istituzioni e alle autorità comunali così come ai Gruppi coinvolti ed alla Sezione di Domodossola per il coordinamento. Con il supporto della commissione sportiva nazionale tutta sarà sicuramente un grande evento di sport e di alpinità caratterizzato dalla competizione ma anche dal grande rispetto e amicizia degli alpini che arriveranno da sezioni di tutta Italia per competere ma anche per il piacere di ritrovarsi. Tanta neve, tanti alpini tra la gente; tanta gente tra gli alpini.

Mauro Buttigliero

Presidente Commissione Nazionale Sport ANA.



Saluto del Delegato delle Valli Antigorio Formazza



Con entusiasmo salutiamo tutti gli atleti e gli appassionati che si troveranno qui nelle valli Antigorio e Formazza per disputare l'82° Campionato ANA di sci di Fondo.

L'augurio è quello che chiunque parteciperà a questa competizione, abbia modo di trovarsi a proprio agio.

Cercherò, insieme ai miei collaboratori, di offrirvi il massimo dell'ospitalità affinché ancora una volta i valori alpini di fraternità ed amicizia prendano il sopravvento sui tanti motivi negativi che oggi attanagliano la nostra società. Concludo con un plauso ai tanti collaboratori che hanno dato la loro disponibilità per permettere che tutto vada per il meglio.

Un grazie alla nostra Sezione e alla Commissione Nazionale ANA per lo Sport.

Lorenzo Bosisio



Saluto dell'Ispettore Generale **SERGIO PIRONE**



In occasione di questo importante evento organizzato dalla Sez ANA di Domodossola e dall'ANA Nazionale il Corpo Volontari Antincendi Boschivi del Piemonte desidera esprimere agli organizzatori e ai partecipanti all'82° Campionato Nazionale di Sci di fondo che si terrà in Formazza L'11/12 febbraio 2017 a S. Michele... le più vive congratulazioni.

Le nostre radici profonde sono nelle montagne e nel territorio collinare piemontese: da quelle valli abbiamo tratto i nostri valori più autentici, dallo spirito di solidarietà delle genti alpine nasce il nostro desiderio di essere utili, dall'amore per i boschi che ancora ricoprono le nostre aree montane è scaturito l'impegno per la loro salvaguardia.

Come gli Alpini i nostri Volontari sono donne e uomini capaci di sacrificio, dotati di senso di disciplina e preparati per quella che è la loro missione specifica. Ma sono anche donne e uomini appassionati della vita all'aria aperta, della convivialità e dell'amicizia cameratesca.

Per queste ragioni ci sentiamo molto vicini alle Truppe alpine, e all'ANA augurando a tutti coloro che fanno parte di questa prestigiosa specialità un futuro di successi, nel solco di una tradizione leggendaria.



Saluto del Presidente della Sezione ANA di Domodossola



L'82° Campionato Nazionale ANA di sci di Fondo è certamente una competizione di alto prestigio per la Sezione di Domodossola e per i Gruppi delle Valli Antigorio e Formazza.

E' un onore poter organizzare questo evento dopo novant'anni dall'ultima edizione che si svolse a Formazza, Località Valdo, nel lontano 1927, vinta dal Formazzino Pio Imboden.

Oggi, si ritorna a gareggiare a San Michele di Formazza, per continuare la tradizione degli Atleti delle Valli Antigorio e Formazza, che tanto hanno dato allo sci nordico e all'Italia.

Un avvenimento di notevole rilevanza, un ritrovarsi di atleti di diverse età, provenienti da molte Sezioni ANA di svariate regioni, un momento di amicizia e di forte aggregazione che il fattore sportivo determina, non solo per coloro che gareggiano, ma anche per i familiari e gli amici.

Non ho dubbi sulla pianificazione e sull'impegno organizzativo degli alpini, dei volontari AIB, dei responsabili delle piste, della logistica, delle amministrazioni locali; Tutti insieme si sono accollati la buona riuscita dell'evento, ovviamente, supportati dalla Sezione e dalla Commissione Sportiva Nazionale.

Sapranno ben operare affinché, alla data prevista per l'appuntamento del campionato nazionale, sia tutto pronto ed in perfetto ordine: dall'accoglienza per chi arriva, alla cerimonia del sabato con l'alza bandiera e l'onore ai caduti, alla pista di fondo, alle premiazioni degli atleti.

Non mi rimane che far giungere i miei più sinceri auguri e ringraziamenti a tutti quelli che, a vario titolo, si stanno adoperando per la riuscita dell'evento e a tutti gli atleti che parteciperanno e ai loro accompagnatori, con la viva speranza che siano giornate di sport indimenticabili, all'insegna delle tradizioni Alpine che ci animano.

Viva lo sport, viva gli Alpini!

Alp. cav. Giovanni Grossi.

COMITATO D'ONORE

Presidente Regione Piemonte **Sergio Chiamparino**
Presidente ANA **Sebastiano Favero**
Presidente Commissione Sportiva ANA **Mauro Buttigliero**
Prefetto del VCO Dott. **Iginio Olita**
Comandante Truppe Alpine Gen. di Corpo d'Armata **Federico Bonato**
Presidente Provincia del VCO **Stefano Costa**
Questore del VCO Dott. **Salvatore Campagnolo**
Onorevole **Enrico Borghi**
Parroci delle Valli **Don Aldo RE, Don Davide Ghezza**
Presidente dell'Unione Montana Alta Ossola Avv. **Bruno Stefanetti**
Vice Presidente Regione Piemonte Dott. **Aldo Reschigna**
Commissario della Fondazione Cariplo Dott.sa **Francesca Zanetta**
C.te Provinciale GdF Col. **Gianfranco Parisi**
C.te Provinciale CC. Col. **Fabio Bellito**
Comandante CC. Compagnia di Domodossola Cap. **Davide Lazzaro**
Comandante della Staz. CC. di Crodo Mar. Capo. **Gerolamo Maccaluso**
Comandante della Staz. CC. di Premia Mar. Ord. **Vincenzo De Taranto**
Comandante Tenenza della GdF di Domodossola Cap. **Cesare Juri**
Presidente Formazza Event **Gianluca Barp**
Ispettore Regionale AIB **Sergio Pironi**
Sindaci di: Baceno **Stefano Costa**, Crodo **Ermanno Savoia**, Formazza **Bruna Papa**,
Premia **Fausto Braitto**
Presidente del CAI Formazza **Paolo Framarini**
Coordinatori del settore Sport Sez. di Domodossola Alp. **Antonio Schibuola, Luciano Rovaletti**
Presidente della Sezione di Domodossola Alp. **Cav. Giovanni Grossi**
Cerimoniere Commissione Sport Nazionale **Tonino Di Carlo**
Cerimoniere Sezione di Domodossola Alp. **Lorenzo Bosisio**
Speaker Commissione Nazionale **Tonino Di Carlo**
Speaker Sezione di Domodossola **Ivo Casorati**

COMITATO TECNICO

Commissario di Gara **Ivan Mellerio**
Direttore di Gara **Antonio Schibuola**
Giudice di Gara **Ivan Franzoni**
Giudice Arbitro **Giada Lora**
Assistenza Gara **CRI**
Cronometristi **F.i.Cr Novara VCO, ANA**
Sci Club Valli Antigorio Formazza

COMITATO ORGANIZZATORE

Sezione ANA Domodossola
Gruppi ANA Baceno, Crodo, Croveo,
Formazza, Premia, San Rocco di Premia
Commissione Sportiva Naz. ANA
Squadre AIB
Formazza Event
Centro Fondo San Michele

COMMISSIONE SPORTIVA ANA

Mauro Buttigliero	Consigliere Naz. Pres. Comm. Sportiva
Cesare Lavizzari	Consigliere Nazionale
Antonello Di Nardo	Consigliere Nazionale
Renato Romano	Consigliere Nazionale
Antonio Franza	Consigliere Nazionale
Guglielmo Montorfano	Tecnico
Mauro Falla	Tecnico
Giampiero Bertoli	Tecnico
Tonino Di Carlo	Tecnico
Ivan Mellerio	Tecnico
Roldano De Biasi	Tecnico
Mariano Spreafico	Tecnico
Marcello Melgara	Tecnico

Saluto del Presidente della Regione



Cari amici Alpini è per me un piacere salutare l'avvio dell'82° Campionato Nazionale ANA di sci di Fondo, che quest'anno si svolge in Piemonte con il supporto fattivo della Sezione ANA di Domodossola. Le nostre belle montagne sono pronte ad accogliere i tanti atleti che si misureranno nelle varie categorie, a testimonianza di come la grande passione degli alpini per lo sci, raccontata anche da tante belle pagine della nostra letteratura, sia ancora viva. Gli Alpini sono da sempre la testimonianza dei migliori valori del nostro popolo, lo spirito di servizio, la generosità, il senso della comunità che travalica gli stretti confini regionali. Il mio augurio è che anche in queste giornate di gare, assieme al giusto spirito di competizione, ogni atleta sappia essere testimone di quel sentimento di lealtà che è tipico dello spirito alpino. Desidero ringraziare l'ANA e la Sezione di Domodossola per l'impegno nell'organizzare questo importante appuntamento che porterà beneficio e visibilità al nostro Territorio, e che sarà sicuramente occasione di richiamo per tanti giovani che potranno in futuro impegnarsi all'interno dell'Associazione. A Tutti voi. benvenuti.

Sergio Chiamparino

Saluto del Sindaco di Formazza



Il Comune di Formazza è lieto di ospitare sulla splendida pista del Centro Fondo di San Michele i Campionati Nazionali ANA di sci nordico in notturna.

Essere teatro di questo importante evento sportivo è per noi un gratificante riconoscimento e ci offre l'occasione per ripercorrere la gloriosa storia dello sci di fondo iniziata nel 1911 in Val Formazza e sviluppatasi poi nelle vallate adiacenti.

In questa Valle di cultura walser sono sbocciati, infatti, i primi grandi campioni che, dal 1915 al 1932, hanno dominato la scena sciistica nazionale con la nota competizione della "Valligiani", epica sfida a squadre fra le Valli d'Italia.

Tra gli storici atleti formazzini è da annoverare Sisto Scilligo, punta di diamante delle Fiamme Verdi che, con il capitano Enrico Silvestri, il sergente Luigi Prens e l'Alpino Stefano Sertorelli, nel 1936 a Garmisch contribuì alla conquista del primo oro olimpico.

Il legame di Formazza con lo sci nordico non si è mai spezzato anzi, di generazione in generazione è stato il volano per la realizzazione dei due Centri per lo sci di fondo, San Michele e Riale con le loro splendide piste, tracciati complementari tra loro e conosciuti in ambito internazionale perché già teatro di gare nazionali e di Coppa Europa oltre ad essere validi anelli di allenamento scelti annualmente dalle squadre nazionali italiane e straniere.

Oggi ho il piacere di porgere un caloroso benvenuto a tutti gli Alpini che prenderanno parte all'evento, formulare un in bocca al lupo agli atleti che parteciperanno alla gara.

Più in generale, desidero esprimere un sentito ringraziamento a tutto il Corpo degli Alpini per l'impegno incessante che lo contraddistingue per il suo encomiabile senso civico, per la vera solidarietà e per l'opera prestata nelle operazioni di soccorso in occasione di calamità naturali, di disagio ambientale e di supporto alla società civile.

Il Sindaco
Bruna Papa

Saluto del Presidente della Provincia

*Carissimi tutti,
diamo il benvenuto caloroso agli atleti, alle sezioni e ai gruppi Alpini partecipanti al Campionato Nazionale di Sci Nordico. Le montagne, lo sci e gli Alpini sono gli elementi connotanti il nostro territorio.*

Siamo perciò molto lieti di ospitare nelle nostre valli e nelle nostre comunità, che hanno un legame fortissimo e radicato nel tempo e nella storia con le penne nere, un evento che coinvolge alpini di ieri e di oggi.

La loro presenza è una ricchezza per le comunità ossolane, sia nei momenti di difficoltà e di emergenza che negli eventi sportivi e culturali: il loro impegno è fondamentale e sempre costruttivo.

Le sezioni e gli atleti provenienti da tutta l'Italia, insieme agli organizzatori, sentiranno l'affetto e l'apprezzamento delle nostre popolazioni, conosceranno la bellezza del nostro territorio e soprattutto apprezzeranno le potenzialità e l'accoglienza delle comunità residenti.

Con l'augurio di trascorrere in armonia e benessere questi giorni nella nostra valle, abbracciamo virtualmente tutti i partecipanti all'82° Campionato Nazionale ANA di Sci di Fondo.



IL PRESIDENTE DELLA PROVINCIA
E SINDACO DI BACENO
Stefano COSTA

Saluti Presidente Unione Montana Alta Ossola

E' con grande piacere che porgo agli Alpini ed ai loro familiari il benvenuto dell'Unione Montana Alta Ossola, una Comunità legatissima agli Alpini di ieri e di oggi, che ha con loro un rapporto di stima e di amicizia intenso e radicato.

Gli Alpini, in armi ed in congedo, costituiscono una risorsa per tutti noi e, nelle nostre vallate, la Sezione ossolana ed i gruppi, in collaborazione con le Istituzioni, si impegnano da sempre con costanza ed intelligenza per la crescita del nostro territorio, realizzando opere e servizi ed organizzando eventi culturali e sportivi di grande rilievo.

Il Campionato italiano di sci nordico, 82° edizione, è uno degli esempi di questo impegno, una manifestazione che gli Alpini ossolani sono riusciti a portare a Formazza, culla dello sci nordico; un evento importante dal punto di vista sportivo, culturale, turistico che contribuirà alla crescita del nostro territorio ed al consolidamento del rapporto di amicizia fra le nostre genti e gli Alpini.

Saluto, quindi tutte le Sezioni ed i gruppi iscritti alla competizione, gli atleti partecipanti ed i loro accompagnatori, augurandomi che possano apprezzare le bellezze delle nostre valli, i prodotti enogastronomici, i servizi offerti, con l'auspicio che tutto questo, unito al calore ed all'affetto per gli Alpini, li spingerà in futuro a ritornare nelle nostre valli per conoscerle più a fondo.

Concludo con un sentito ringraziamento agli organizzatori, all'ANA nazionale, alla sezione ANA di Domodossola, ai gruppi della nostra valle ed a tutti coloro che hanno dato e daranno il loro contributo per l'organizzazione e l'attuazione di questo splendido evento.



Presidente dell'Unione Montana Alta Ossola

Bruno Stefanetti



Saluto del Capo Gruppo di Formazza

A nome degli alpini del gruppo di Formazza porgo i miei saluti a tutti gli atleti, accompagnatori e amici degli alpini che parteciperanno al campionato di fondo.

Per noi è un privilegio organizzare insieme alle varie realtà del nostro territorio, agli AIB, alla commissione Sportiva Nazionale ANA e la nostra Sezione questa competizione. Ritorna dopo 90 anni di distanza era il 1927 data dell'ultima presenza del campionato ANA che ha avuto come sede la nostra valle. Buon campionato a tutti e un augurio di raggiungere i risultati per i quali, sono sicuro, vi siate duramente preparati.

Guglielmo Valmaggia





PROGRAMMA 82° CAMPIONATO NAZIONALE ANA DI SCI DI FONDO

- ❄️ **GIOVEDÌ 9 FEBBRAIO** ore 18.00 - *Chiusura Iscrizioni.*
- ❄️ **VENERDÌ 10 FEBBRAIO** a Formazza:
 - ore 15.00 - *Apertura ufficio gare presso la struttura dell'Albergo Monte Giove.*
 - ore 21.00 - *Concerto del Coro ANA Sezione di Domodossola a Premia.*
- ❄️ **SABATO 11 FEBBRAIO** ore 10.30
Apertura ufficio gara. Formazza.
 - ore 10.00 - *A Premia, ammassamento in piazza. Alza Bandiera, Onori ai Caduti, partenza staffette ai vari monumenti delle valli.*
 - ore 14.00 - *A Formazza: Riunione tecnica nella sala del cinema.*
 - ore 15.30 - *Accensione del Tripode e lettura della formula di apertura del Campionato da parte del Presidente Commissione Sport Mauro Buttiglieri a seguire saluti autorità presenti, la Fanfara Alpina Ossolana farà gli onori di casa.*
 - ore 17.00 - *Partenza primo concorrente.*
 - ore 21.00 - *Fiaccolata chiusura gara.*
A seguire Notte Verde nei locali delle Valli.
- ❄️ **DOMENICA 12 FEBBRAIO**
 - ore 09,30 - *Ammassamento Piazz. Centrale di Baceno.*
 - ore 10.00 - *S. Messa celebrata da Don Davide. Cerimonia, rientro e benedizione delle Generi del Cap. Silvestri Comandante della mitica squadra che vinse l'oro a Garmisch nel 1936. Presenziano il Coro ANA della Sezione e la Fanfara Alpina Ossolana della Sezione.*
 - ore 11.00 - *Premiazioni presso la Sala Congressi delle Scuole Medie Innocenzo IX di Baceno.*
 - ore 13.00 - *Pranzo di chiusura presso il Foro Boario di Crodo.*
 - ore 16.30 - *Ammaina Bandiera al Monumento ai Caduti di Crodo.*



REGOLAMENTO TECNICO

CAMPIONATO NAZIONALE A.N.A. SCI DI FONDO

L'Associazione Nazionale Alpini, la Sezione A.N.A. di Domodossola e i Gruppi A.N.A. di Formazza, Baceno, Crodo, Croveo, Premia e San Rocco, con la collaborazione della Commissione Sportiva Nazionale organizzano in data 11/12 febbraio 2017, la 82° edizione del Campionato Nazionale A.N.A. di sci di fondo. La gara sarà in notturna e si svolgerà a Formazza, località San Michele con partenza alle ore 17.00 di sabato 11 febbraio.

Art. 1 - PARTECIPAZIONE ALLA GARA

La gara è individuale e vi possono partecipare:

- A) Gli Alpini Soci A.N.A. effettivi ALPINI**, maschili e femminili, in regola con il tesseramento A.N.A. per l'anno 2016, in possesso del certificato medico attestante l'idoneità sportiva agonistica, rilasciato da un centro di medicina sportiva o medico abilitato riconosciuti dal Servizio Sanitario Nazionale.
- B) I Soci A.N.A. Aggregati**, maschili e femminili maggiorenni, in regola con il tesseramento dell'anno 2016, in possesso del certificato medico attestante l'idoneità sportiva agonistica, rilasciato da un centro di medicina sportiva o medico abilitato riconosciuti dal Servizio Sanitario Nazionale, per tali Soci che accettano integralmente i disposti contemplati nel regolamento riservato ai soci Alpini dell' A.N.A., saranno compilate classifiche a parte che contribuiranno all'assegnazione del Trofeo ANA "Conte Calepio" dedicato ai soci Aggregati e non concorreranno per il titolo di Campione Nazionale A.N.A.
- C) I militari in servizio nelle Truppe Alpine**, in possesso del certificato medico attestante l'idoneità sportiva agonistica, rilasciato da un centro di medicina sportiva o medico abilitato, riconosciuti dal Servizio Sanitario Nazionale, indipendentemente che siano anche Soci A.N.A. i quali con l'iscrizione accettano integralmente il presente regolamento, per loro saranno compilate classifiche a parte e non concorreranno per il Titolo di Campione Nazionale A.N.A.
- D) Gli atleti appartenenti alle Delegazioni Estere**, in possesso del certificato medico attestante l'idoneità sportiva agonistica rilasciato dalle competenti autorità sanitarie dei rispettivi paesi di origine con certificazione del Segretario Generale I.F.M.S. i quali con l'iscrizione accettano integralmente il presente regolamento, per loro saranno compilate classifiche a parte e non concorreranno per il Titolo di Campione Nazionale A.N.A.

Art. 2 – CATEGORIE PREVISTE

I concorrenti, Soci ANA Effettivi ALPINI, sono suddivisi nelle seguenti categorie:

- GRUPPO A -

Gruppo A1 – fino a34 anni compiuti al 31/12;
Gruppo A2 – dai 35 ai 39 anni compiuti al 31/12;
Gruppo A3 – dai 40 ai 44 anni compiuti al 31/12;
Gruppo A4 – dai 45 ai 49 anni compiuti al 31/12;
Gruppo A5 – dai 50 ai 54 anni compiuti al 31/12;
Gruppo B1 – dai 55 ai 59 anni compiuti al 31/12;

- GRUPPO B -

Gruppo B2 – dai 60 ai 64 anni compiuti al 31/12;
Gruppo B3 – dai 65 ai 69 anni compiuti al 31/12;
Gruppo B4 – dai 70 ai 74 anni compiuti al 31/12;
Gruppo B5 – dai 75 anni e oltre compiuti al 31/12;

I concorrenti, Soci ANA AGGREGATI, sono suddivisi nelle seguenti categorie:

1a Categoria fino a.....49 anni compiuti al 31/12;

2a Categoria dai 50 anni e oltre compiuti al 31/12;



E' facoltà della Giuria di accorpare le categorie con meno di 5 concorrenti, inserendoli in quelle precedenti. In relazione alla dicitura inserita nelle categorie.....**compiuti al 31/12.....** si intende compiuti alla fine dell'anno precedente a quello di svolgimento del Campionato.

CATEGORIA UNICA per i concorrenti dei Reparti Militari in servizio nelle Truppe Alpine.

CATEGORIA UNICA per i Concorrenti delle Delegazioni Estere.

Art. 3 - ISCRIZIONI ALLA GARA

Le iscrizioni dovranno essere redatte sugli appositi moduli consultabili sul sito della Sezione A.N.A. www.anaossolana.com le schede compilate, on line, in ogni parte con i dati richiesti, dovranno anche riportare il nominativo del Presidente di Sezione o del Comandante di Reparto o del Capo Delegazione, che si assumeranno la responsabilità della veridicità dei dati indicati. I moduli iscrizioni così compilati dovranno pervenire entro e non oltre le ore 18.00 di giovedì 09 febbraio 2017 presso l'Ufficio Gara alla seguente mail formazzaevent@gmail.com per informazioni tel. **0324 63059**.

La scheda di iscrizione, dopo l'invio, dovrà essere scaricata, stampata, firmata e verrà consegnata in originale, al ritiro dei pettorali e dei pacchi gara, i moduli di iscrizione non conformi, inesatti e mancanti dei dati richiesti, non saranno accettati e gli atleti tolti dall'ordine di partenza e ciò comporterà per la Sezione una penalità di **30 (trenta) punti da conteggiarsi sulle classifiche dei Trofei Nazionali**. La quota di iscrizione al Campionato è di € **10,00 (dieci euro)** per concorrente e dovrà essere versata all'iscrizione o all'atto del ritiro dei pettorali. La quota verrà richiesta anche per gli atleti iscritti che non si presentino a ritirare i pettorali e il pacco gara, non verrà restituita ai concorrenti che non si presentino alla partenza. Non saranno accettate le iscrizioni giunte dopo l'orario di chiusura previsto. Durante la consegna dei pettorali saranno controllati anche i documenti (certificato medico, tessera iscrizione A.N.A., scheda iscrizione o eventuale Tessera agonistica) dai responsabili della Commissione Sportiva Nazionale A.N.A. Le iscrizioni dei Militari e delle Sezioni estere saranno gratuite.

La quota di iscrizione dà diritto al pacco gara e non al pranzo finale che dovrà essere prenotato sul modulo di iscrizione, la quota di € **15.00 (quindici euro)** per concorrente dovrà essere versata al ritiro dei pettorali.

Per eventuali problematiche sulla compilazione dei moduli telefonare al **347 5846525** oppure al **349 3636205**

Art. 4 - UFFICIO GARA - CONSEGNA PETTORALI E PACCHI GARA

L'ufficio gara è situato presso la struttura dell'albergo Monte Giove, i pettorali e i pacchi gara potranno essere ritirati venerdì dalle ore 15.00 alle ore 19,00 e Sabato dalle ore 10.00 alle 14.30 e dalle ore 15.00 in poi alla partenza .

La riunione tecnica di presentazione del percorso, del regolamento e delle informazioni del Giudice di Gara si terrà sabato 10, presso la sala del cinema di Formazza, alle ore 14.00.

Art. 5 – PERCORSO GARA

I concorrenti sono chiamati a misurarsi in una prova a TECNICA LIBERA, con partenza ogni 30 secondi (vedi art.7). Il percorso sarà di:

- **10 Km per le Categorie - GRUPPO A1; GRUPPO A2; GRUPPO A3; GRUPPO A4; GRUPPO A5; GRUPPO B1. Soci A.N.A., effettivi, ALPINI**
Per la 1a Categoria Soci A.N.A. AGGREGATI
- **5 km per le Categorie - GRUPPO B2; GRUPPO B3; GRUPPO B4; GRUPPO B5. Soci A.N.A. effettivi ALPINI**
Per la 2a Categoria Soci A.N.A. AGGREGATI
Per i REPARTI MILITARI in Categoria Unica
Per le DELEGAZIONI ESTERE in Categoria Sola



Art. 6 – SORTEGGIO

Per il sorteggio dei concorrenti, verranno adottati i criteri del regolamento federale di fondo (art. 4.10.4.2) mediante programma predisposto dal p.c.

La mancata segnalazione del punteggio fisi dell'atleta lo riterrà un non punteggiato in fase di sorteggio.

Art. 7 – RITROVO E PARTENZA

Il ritrovo sarà sabato 11 febbraio, in località San Michele, alle ore 15.50, dove verranno espletate tutte le operazioni preliminari e sarà anche possibile ritirare i pacchi gara e i pettorali non ritirati precedentemente. La partenza cronometrata verrà effettuata, alle ore 17,00. L'orario e gli intervalli di partenza, saranno stabiliti dalla Giuria e pubblicati sull'ordine di partenza, affisso all'Ufficio Gara e consegnato a tutte le Sezioni con il Pacco Gara.

Art. 8 – CLASSIFICHE

Saranno stilate le seguenti classifiche:

- CLASSIFICA ASSOLUTA Soci effettivi A.N.A. per le categorie MASTER A1 - A2 - A3 - A4 - A5 - B1 per il titolo di CAMPIONE NAZIONALE A.N.A. 2017.
- CLASSIFICHE INDIVIDUALI per ogni categoria.
- CLASSIFICA GENERALE per Sezioni A.N.A., soci effettivi ALPINI, sommando i punteggi ottenuti in tutte le categorie secondo tabella 33 ANA (corrispondente alla T3 FISI 60 punti).
- CLASSIFICA GENERALE per Sezioni A.N.A., soci AGGREGATI, sommando i punteggi ottenuti in tutte le categorie secondo tabella 33 ANA (corrispondente alla T3 FISI 60 punti),
- CLASSIFICA PER I REPARTI IN ARMI
- CLASSIFICA PER LE DELEGAZIONI ESTERE

Art. 9 – RECLAMI

Eventuali reclami inerenti la regolarità e la posizione dei concorrenti A.N.A. dovranno essere presentati per iscritto alla Giuria entro due ore dall'esposizione dell'ordine di partenza. Per quanto riguarda eventuali reclami relativi alle classifiche, dovranno essere presentati per iscritto **entro 30 minuti dall'esposizione delle classifiche**, accompagnati dal deposito di **€. 50,00 (cinquanta) rimborsabili a reclamo accolto.**

Art. 10 – PREMIAZIONI

Le premiazioni si svolgeranno domenica mattina a Baceno rispettando il seguente programma: Ore 09,30 ammassamento; Ore 10,00 Santa Messa; Ore 11.00 Premiazioni presso la Sala Congressi delle Scuole Medie Innocenzo IX in via.....

Il Titolo Nazionale ed i Trofei saranno così assegnati:

- a. Premiazione Olimpica "CAMPIONE NAZIONALE A.N.A. 2017"- categorie MASTER A1- A2- A3 - A4 - A5 - B1
- b. TROFEO Colonello TARDIANI alla Sezione A.N.A., Soci ALPINI, 1a classificata, come da classifica generale per Sezioni TABELLA 33 ANA (22 migliori punteggi)
- c. TROFEO alla Sezione A.N.A., Soci ALPINI, 2a classificata, come da classifica generale per Sezioni Tabella 33 A.N.A. (22 migliori punteggi)
- d. TROFEO alla Sezione A.N.A., Soci ALPINI, 3a classificata, come da classifica generale per Sezioni Tabella 33 A.N.A. (22 migliori punteggi)
- e. TROFEO alla Sezione A.N.A., Soci AGGREGATI, 1a classificata, come da classifica generale per Sezioni Tabella 33 A.N.A. (22 migliori punteggi)
- f. TROFEO al Reparto in Armi 1° classificato
- g. TROFEO alla Delegazione Estera 1^ classificata
- h. Premiazione ai PRIMI TRE classificati di ciascuna categoria soci ANA
- i. Premiazione ai PRIMI TRE classificati di ciascuna categoria soci aggregati ANA



- j. Premiazione ai PRIMI TRE classificati dei Reparti Militari categoria unica
- k. Premiazione ai PRIMI TRE classificati delle Delegazioni Estere categoria unica
- l. Presente a tutte le Sezioni Partecipanti.

La partecipazione alla premiazione con il cappello alpino indossato e in abbigliamento decoroso è dovere morale dell'atleta. La mancata presenza del premiato (salvo cause di forza maggiore debitamente documentate), comporta una penalizzazione di 100 (cento) punti sulle classifiche dell'assegnazione dei trofei Nazionali sia per i soci alpini come pure per i soci aggregati e la non consegna dei riconoscimenti.

La presenza alle premiazioni è un dovere anche per i dirigenti Sezionali, gli accompagnatori, i famigliari e gli appassionati, anche per un sincero ringraziamento verso gli offerenti dei premi e dei trofei, nonché per tutti coloro che si sono resi disponibili per organizzare e gestire il Campionato.

Art. 11 – NORME

1. Con l'iscrizione al Campionato nazionale A.N.A. di sci di Fondo, i concorrenti accettano integralmente il presente regolamento, sollevando l'A.N.A. da ogni responsabilità per eventuali danni ai concorrenti o da questi procurati a terzi, prima, durante e dopo lo svolgimento della gara.
2. Per quanto non specificatamente contemplato nel presente Regolamento, valgono le norme del Regolamento Tecnico Federale F.I.S.I. per le gare di Fondo.
3. Per gli Alpini in servizio militare seppure Soci di Gruppi (Sezioni) A.N.A. valgono le seguenti premesse:
 - a) Se iscritti dal proprio Comando di Reparto, quindi in servizio, NON concorrono per il Titolo
 - b) Se in posizione di licenza e quindi iscritti dalla propria Sezione A.N.A. concorrono per il Titolo.

Art. 12 – CONTROLLI

La gara è sottoposta alle normative Nazionali antidoping, gli atleti iscritti oggetto di eventuali controlli che si rifiutassero di sottoporvisi verranno squalificati.



Tutti i dati forniti con l'iscrizione saranno trattati nel rispetto delle norme previste nel Decreto Legge 196 del 30/06/2003 (tutela della Privacy).

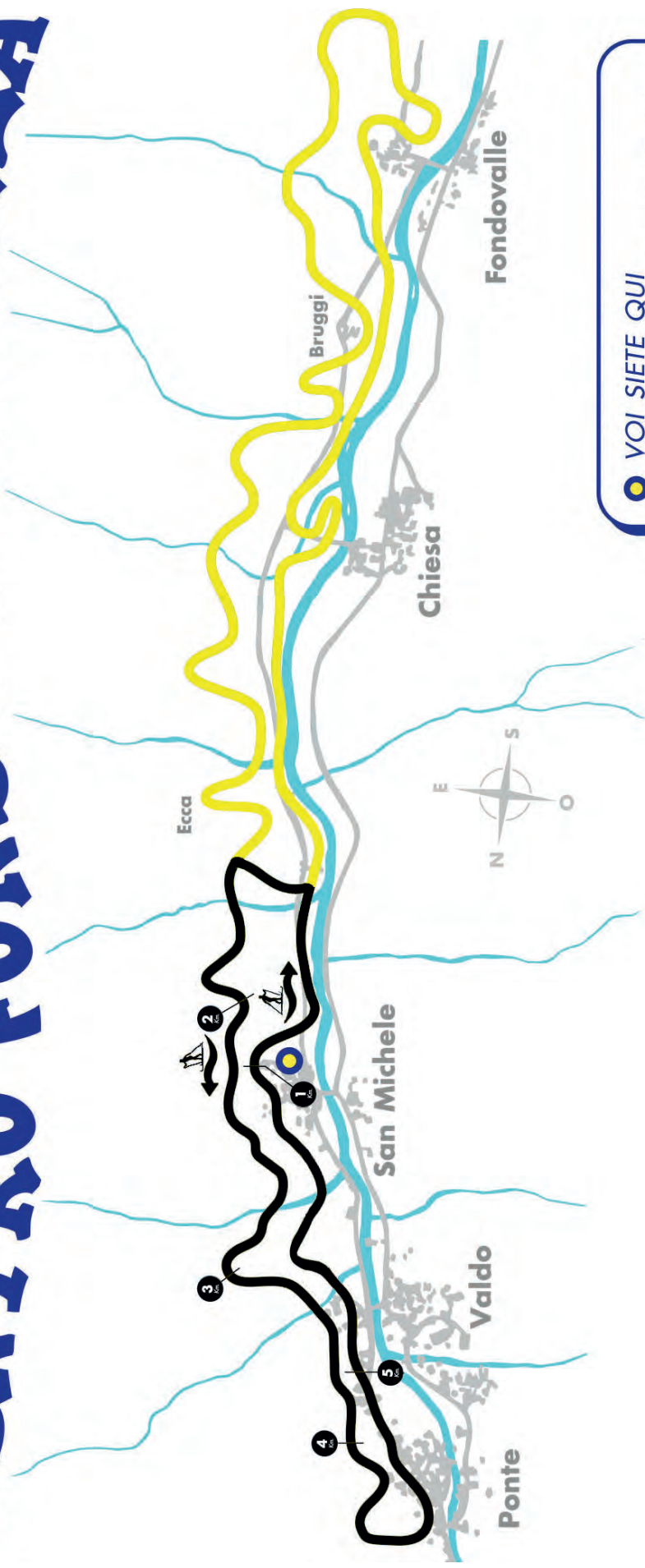

Formazza Event

GENTRO FONDO FORMAZZA



-  VOI SIETE QUI
Centro Fondo - Scuola di Sci
-  NERO
Tracciato Gara
-  GIALLO
Percorso Turistico

PISTIA di FONDO

Fr.San Michele - Formazza



ALBO d'ORO

SCI FONDO

1925	S. Colombano Val Trompia	Cattaneo	Sez. Breno
1926	Ponte di Legno	Antonietti Zaviero	Sez. Domodossola
1927	Valdo V. Formazza	Pio Imboden	Sez. Domodossola
1928	Lavazè	Normanno Tavernarno	Sez. Trento
1930	Schilpario	Erminio Sartorelli	Sez. Sondrio
1931	Asiago	Normanno Tavernaro	Sez. Trento
1933	Sauze d'Oulx	Giuseppe Gargenti	Sez. Lecco
1934	Limone Piemonte	Lorenzo Colturi	Sez. Sondrio
1935	Tarvisio	Emilio Ramelle Paia	Sez. Biella
1936	Barzio	Silvio Confortola	Sez. Sondrio
1937	Madesimo	Severino Compagnoni	Sez. Sondrio
1938	Lago Mucrone/Biella	C. Rodighiero	Sez. Genova
1939	Limone Piemonte	Giuseppe Castrale	Sez. Torino
1949	Bardonecchia	Soldà	Sez. Susa
1950	Asiago	Rizzieri Rodighiero	Sez. Vicenza
1952	Sauze d'Oulx	Corradino Sella	Sez. Biella
1953	Ziano di Fiemme	Federico Deflorian	Sez. Trento
1954	Canove di Roana	Guido Stella	8° Regg. Alpini
1955	Schilpario	Antonio Perrile	Sez. Vicenza
1956	Piani di Bobbio	Luigi Carrara	Sez. Bergamo
1957	Alagna	Antonio Pertile	Sez. Vicenza
1958	Asiago	Squadra sezionale ANA	Sez. Bergamo
1959	Monte Avana/Feltre	Antonio Pertile	Sez. Asiago
1960	Recoaro 1000	Antonio Pertile	Sez. Asiago
1961	Ponte di Legno	Lino Jellici	Sc. Militare Alpina
1962	Cavalese	Edelberto Kostner	Sez. Bolzano
1963	Enego	Antonio Pertile	Sc. Militare Alpina
1964	Limone Piemonte	Gianfranco Stella	Sc. Mil Alpina
1965	San Candido	Mario Varesco	Sez. Trento
1966	Schilpario	Franco Ceroni	Sez. Bergamo
1967	Asiago	Mario Varesco	Sez. Trento
1968	Folgaria	Mario Varesco	Sez. Trento
1969	Tesero	Mario Varesco	Sez. Trento
1970	Cogne	Giovanni Guala	Sez. Aosta
1971	S. Caterina V.	Gianfranco Stella	Centro Sp. Esercito
1972	Bardonecchia	Silvio Gervasoni	Sez. Bergamo
1973	Falcade	Silvio Costa	Sez. Belluno
1974	Ponte di Legno	Mario Varesco	Sez. Trento
1975	Schilpario	Aldo Stella	Centro Sp. Esercito
1976	Asiago	Gianfranco Stella	Scuola Militare Alpina

1977	Tarvisio	Mario Belodis	Brigata Alpina Cadore
1978	S. Maria Maggiore	Flavio Costa	Sez. Belluno
1979	Valdidentro	Costantino Costantin	Sez. Belluno
1980	Bagolino	Flavio Costa	Sez. Belluno
1981	Branzi	<i>non disputata per mancanza di neve</i>	
1982	Branzi	Carlo Bianzina	Sez. Bergamo
1983	Ziano di Fiemme	Ivano De Francesco	Sez. Trento
1984	Forno di Zoldo	Leo Vidi	Sez. Aosta
1985	Cogne	Edy Guala	Sez. Aosta
1986	Folgaria	Benedetto Carrara	Sez. Bergamo
1987	Canove	Flavio Agradi	Sez. Milano
1988	Pescocostanzo	Ruben Buzzoni	Sez. Bergamo
1989	Valdidentro	Paolo Facchini	Sez. Trento
1990	Dobbiaco	Fulvio Mazzocchi	Sez. Bergamo
1991	Enego	Stefano De Martin	Sez. Cadore
1992	Padola	Carlo Bianzina	Sez. Bergamo
1993	S. Maria Maggiore	Giovanni Venturini	Sez. Aosta
1994	Branzi	Stefano De Martin	Sez. Cadore
1995	Lavarone	Luciano Fontana	Sez. Cadore
1996	Sappada	Stefano De Martin	Sez. Cadore
1997	Forni di Sopra	Stefano De Martin	Sez. Cadore
1998	Morgex	Stefano De Martin	Sez. Cadore
1999	Vermiglio	Stefano De Martin	Sez. Cadore
2000	Tarvisio	Stefano De Martin	Sez. Cadore
2001	Schilpario	Paolo Barzagli	Sez. Luino
2002	Forni Avoltri	Alfio Di Gregorio	Sez. Vicenza
2003	Asiago	Alberto Pertile	Sez. Asiago
2004	Piancavallo	Alfio Di Gregorio	Sez. Vicenza
2005	Capracotta	Marco Fiorentini	Sez. Verona
2006	Isolaccia	Emiliano Mazzarini	Sez. Trento
2007	Frassinoro	Luca Bortot	Sez. Lecco
2008	Valgrisenche	Ivan Romanin	Sez. Carnica
2009	Padola di Comelico	Alfio Di Gregorio	Sez. Vicenza
2010	Tesero	Alfio Di Gregorio	Sez. Vicenza
2011	S. Maria Maggiore	Alfio Di Gregorio	Sez. Vicenza
2012	Falcade (*)	Alfio Di Gregorio	Sez. Vicenza
2013	Enego	Francesco Rossi	Sez. Sondrio
2014	Piani di Bobbio	Francesco Rossi	Sez. Sondrio
2015	Asiago	Francesco Rossi	Sez. Sondrio
2016	Valdidentro	Fabio Pasini	Sez. Bergamo

(*) Gara disputata in occasione delle 1° Alpiniadi invernali.

Due nomi per una sola valle

Antigorio-Formazza, valle glaciale incisa e percorsa dal fiume Toce, che qui vi nasce e che percorre tutta l'Ossola sfociando nel lago Maggiore, si presenta con le tipiche conformazioni dovute all'abrasione glaciale ed alla successiva erosione fluviale che ne hanno modellato i contorni. La catena montuosa che la circonda costituisce il confine con la Confederazione Elvetica con cui comunica attraverso i passi alpini assiduamente frequentati sino al XVIII, prima che venisse costruita la strada del Sempione, da pellegrini, mercanti ed eserciti, "untori" ed eretici ed infine da viaggiatori, alpinisti, scienziati.

Altimetricamente si estende dai 500 metri della piana di Crodo ai 2318 metri del Passo San Giacomo, attualmente non più raggiungibile in auto ed ha una lunghezza di 33 Km. Fanno cornice ad un fondovalle percorso dalla S S 659 delle Valli Antigorio e Formazza, che si diparte dalla SS 33 del Sempione, consistenti montagne, alcune delle quali superano i 3000 m di quota e presentano alcuni ghiacciai in fase di regresso.

La Valle ha una collocazione Nord-Sud, favorevole a soleggiamento anche nella stagione invernale quando il sole si trova basso sull'orizzonte ed alterna a pianori coltivati ripide balze incolte ed arboree che si sono create nella fase di scioglimento dei ghiacciai.

Sui fianchi della valle, soprattutto sulla sponda destra orografica, si affacciano caratteristici paesini, ora meno visibili dal crescere della vegetazione; gli altri sono tutti ubicati lungo la Strada Statale. Più in alto, al termine dei boschi, si estendono le praterie alpine ove nel periodo estivo vengono fatti pascolare i bovini e si produce il famoso formaggio Bettelmatt.

Chi percorre il fondovalle, arrivato a Crodo, può notare alla sua destra la catena del Pizzo Pioda, davanti il gruppo del monte Giove e del Gorio, monte che ha dato il nome alla valle ed alla sua sinistra il Gruppo del monte Cistella. Il Cervandone, superbo 3000 nella convalle del Devero, appare giungendo a Baceno, mentre, prima di raggiungere Premia, appare il Wanflichhorn ed il Martschenspiz, prime cime della Val Formazza. Dopo San Rocco, la valle si restringe, lasciando intravedere le cime più alte solo all'orizzonte e, giunti in località Le Casse, ci si addentra in una moderna galleria elicoidale che sbocca a Fondovalle, ove lo sguardo spazia e Formazza appare in tutta la sua bellezza.

La valle è divisa amministrativamente in quattro comuni: Crodo, il primo che si incontra; Baceno, da dove si dirama la convalle del Devero; Premia ed infine Formazza. La popolazione residente è di 3356 unità, ma soprattutto nel periodo estivo, nelle festività e nei fine settimana, si hanno numerose presenze di turisti e villeggianti, che trovano sistemazione nelle numerose strutture ricettive, nelle case private o nelle seconde case.

Agli alberghi tradizionali offrono una valida alternativa i numerosi bed & breakfast, campeggi, agriturismi e rifugi alpini che soddisfano la richiesta ed i gusti del turista, anche straniero, che cerca in questa valle momenti di relax, di tranquillità e ristoro alla vita convulsa dei centri cittadini. Lo soddisfano in questa esigenza i numerosi luoghi ameni, raggiungibili tramite comodi sentieri ben tracciati ove si incontrano anche le vestigia di una eroica agricoltura di sussistenza.

Gli sportivi hanno a disposizione percorsi di trekking che si inoltrano anche nella Svizzera, sia di lingua italiana che di quella tedesca, percorsi di mountain bike e la possibilità di vie di arrampicata, sia in ambiente alpino che in palestre di roccia, che richiamano i migliori atleti da tutta Europa, nonché la possibilità di praticare il bouldering.

Appreziate e numerose sono le visite al parco Veglia-Devero ed ai siti geologici dei comuni di Baceno e Premia, dove lo scioglimento dei ghiacciai quaternari ha inciso subalvei nella sottostante roccia, formando imponenti e suggestive marmitte accanto a canyon percorribili anche a piedi. La Cascata del Toce, con il suo salto di 143 metri ed una larghezza alla base di 60 m, definita la più bella dell'arco alpino, stupisce i numerosi turisti e stupì i primi viaggiatori del 1800 che la descrissero nei loro diari di viaggio.

Anche in inverno, la valle offre opportunità sia di svago che sportive con i numerosi percorsi di sci-alpinismo o tranquille passeggiate con le ciaspole nella piana di Devero o nella piana di Ponte. Alcuni impianti di risalita assicurano una buona presenza di appassionati di sci alpino e lo sci nordico, che in valle ha una lunga tradizione ed ha espresso campioni a livello mondiale, viene praticato sui percorsi di Ponte-Fondovalle e Riale, in Formazza o di Devero in Antigorio.

La pratica dello sci venne introdotta in Formazza nel 1905, grazie alla lungimiranza dal parroco del Don Rocco Beltrami di Rivasco, che, visti due turisti milanesi con strani oggetti ai piedi, li invitò a casa e si premurò di informarsi, vedendo in questa pratica sia un mezzo rapido di spostamento sia la possibilità di impegnare i giovani in un'attività sportiva. E fu subito successo. Lo Sci Club venne fondato nel 1908 e da allora furono numerose le vittorie conseguite dagli atleti Walser.

La recente scoperta di una sorgente di acqua-solfato calcica, a 43°C, ha permesso la nascita, a Cadarese di Premia, di un eccellente complesso termale che fornisce, oltre alle cure, anche la possibilità di rilassanti bagni, saune e percorsi vascolari.

In valle sono presenti anche sorgenti di acque oligominerali a Crodo che permettono la produzione del famoso aperitivo, con le sorgenti Lisiel e Valle d'Oro ed a Baceno con la sorgente Uresso.

Numerose sono le chiese disseminate lungo la valle: Ogni comune ha la propria Chiesa Parrocchiale -quando non sono due-, ogni frazione ha il proprio Oratorio. Una visita alla Chiesa di Baceno, monumento nazionale, ci racconterà di quanta fede erano animati i nostri padri, che anteponevano la maestosità della casa di Dio alla povere necessità della vita quotidiana. Anche le altre Chiese Parrocchiali sono state dotate di preziose suppellettili che gli uomini della valle, emigrati a Roma e a Bologna, inviavano in patria quale segno di devozione e di riconoscenza. L'emigrazione, fenomeno scardinante ma inevitabile di una società povera, ha avuto anche in questa valle un forte impatto. All'emigrazione del XV secolo e successivi verso le città degli stati pontifici, a fatto seguito, sul finire del XIX secolo, una più gravosa verso le Americhe.

La popolazione della valle Antigorio è di ceppo latino, mentre quella di Formazza, di ceppo germanico, discende da coloni Walser, chiamati nel XIII secolo dai feudatari imperiali De Rodis, a sviluppare le terre incolte di loro proprietà. Lo stile dei paesi, i toponimi e la parlata danno testimonianza della loro provenienza.

In valle sono presenti musei etnografici a Viceno, Formazza e Croveo, testimonianza di una cultura contadina scomparsa. L'intraprendenza dell'uomo è messa in evidenza nel museo delle acque minerali di Crodo, mentre nei musei mineralogici di Premia e Crodo sono esposti i migliori esemplari di cristalli trovati o scoperti in zona. Sempre a Crodo, esiste anche un Centro Studi realizzato dalla munificenza di Piero Ginocchi, l'imprenditore che fondò lo stabilimento di acque minerali.

Ad un'agricoltura di sussistenza o di integrazione dello scarso reddito della famiglia, se ne è sostituita ora una moderna, grazie a cui una decina di aziende con moderne e attrezzate stalle tecnologiche producono un buon reddito e assicurano il mantenimento dell'attuale paesaggio, seppur con i limiti che le lavorazioni a macchina comportano.

Esistono in valle numerosi gruppi ed associazioni di volontariato, tra i quali ricordiamo i sei gruppi alpini (Crodo, Baceno, Croveo, Premia, San Rocco e Formazza) sempre disponibili ad aiutare chiunque lo richieda, le ProLoco per la promozione del turismo, le squadre AIB, la Croce Rossa, il Soccorso Alpino, le associazioni di aiuto alla persona. I Corpi Musicali, quattro nella valle, oltre a presenziare ai servizi loro richiesti, offrono un indispensabile momento di aggregazione, soprattutto tra i giovani.

Questa è la nostra valle, questa la nostra gente che Vi attende con ansia e Vi dà un entusiastico benvenuto!

(algas)

STRUTTURE RICETTIVE FORMAZZA

ALBERGHI



RIFUGIO BIMSE
FRAZIONE MORASCO
Tel. 339 5953393
www.rifugio-bimse.it
francesca.valci@libero.it



ALBERGO RISTORANTE ROTENTHAL
FRAZIONE PONTE 91
Tel. 0324 63060
www.rotenthal.it
rotenthal@rotenthal.it



ALBERGO RISTORANTE AALTS DORF
FRAZIONE RIALE
Tel. 0324 634355 – 329 1257417
www.aaltdorf.it
aaltdorf@tiscali.it



ALBERGO RISTORANTE EDELWEISS
FRAZIONE PONTE 81
Tel. 0324 63033
www.albergoedelweiss.net
info@albergoedelweiss.net



LOCANDA WALSER SHTUBA
FRAZIONE RIALE
Tel. 0324 634352 – 3393663330
www.locandawalser.it
info@locandawalser.it



ALBERGO RESIDENCE MONTE GIOVE
FRAZIONE PONTE
TEL. 0324 63034
www.montegioveformazza.it
albergo.monte.giove@tiscali.it



ALBERGO RISTORANTE RESIDENCE PERNICE BIANCA
PIANO CASCATA DEL TOCE
Tel. 0324 63200
www.pernicebianca.it



ALBERGO CORNO BRUNNI
FRAZIONE PONTE
TEL. 0324 634127
www.cornobrunni.it
info@cornobrunni.it

STRUTTURE RICETTIVE FORMAZZA

AFFITTACAMERE



AFFITTACAMERE ZWARGJI
FRAZIONE RIALE
Tel. 348 6022824
www.zwargji.it
facchiniotello56@gmail.com



B&B SCHTEBLI
FRAZIONE RIALE
TEL. 328 3391368
schtebli@libero.it



CAMPEGGIO SAGERSBODEN
FRAZIONE PONTE
TEL. 3201127038
info@campeggiosagersboden.it
www.campeggiosagersboden.it

AGRITURISMI



AGRITURISMO ROSS-WALD
FRAZIONE SAN MICHELE
TEL. 338 8078072

B&B



B&B EICHORA
FRAZIONE RIALE



B&B ZUMSTEG
FRAZIONE PONTE
TEL. 0324 63080 – 347 3115102
www.zumsteg.it
sormani.bbzumsteg@tiscali.it

CAMPEGGI



CAMPEGGIO HOHSAND
FRAZ. BRENDRO
TEL. 3339089373
hohsandcamping@libero.it
www.campinghohsand.it



CAMPEGGIO LA PINETA
FRAZ: FONDOVALLE
TEL. 3201127038

STRUTTURE RICETTIVE BACENO - DEVERO



ALBERGO CASA FONTANA
ALPE DEVERO
TEL: 3480095702
www.casafontanadevero.it



ALBERGO LA LANCA
ALPE DEVERO
TEL. 0324619135
lalanca@libero.it



B&B LA BEULA
FRAZIONE BEOLA, BACENO
TEL. 3473474453
labeula@hotmail.it
www.labeula.it



LOCANDA PUNTA FIZZI
CRAMPIOLO
TEL. 3394059634
info@locandapuntafizzi.it
www.locandapuntafizzi.it



ALBERGO VALENTINI
VIA ROMA 55
TEL. 0324 62015



B&B IL PINO
ALPE DEVERO
TEL. 3427865309
info@ilpinodeldevero.it
www.ilpinodeldevero.it



MEUBLÈ ISOTTA
VIA ROMA 64
TEL. 0324 62480
meubleisotta@hotmail.it
www.barisotta.it



VECCHIO SCARPONE
VIA MARCONI, 1 BACENO
TEL. 0324 62023
vecchio.scarpone@tiscali.it
www.albergovecchioscarpone.com



B&B IL LAGO INCANTATO
CRAMPIOLO
TEL. 3494667818
beblagoincantato@libero.it
lagoincantato-devero.it

B&B



ALBERGO LA BAITA
CRAMPIOLO
TEL. 0324 619190
labaitacrampiole@libero.it
www.labaita-crampiole.com



B&B LA CRAMPIOLA
VIA SANT' ANTONIO 62
TEL. 3492253453
beblacrampiola@gmail.com
beblacrampiola.altervista.org



B&B IL FIORE DELLE ALPI
ALPE DEVERO
TEL. 3317576222
info@ilfioredellealpi.it
www.ilfioredellealpi.it

STRUTTURE RICETTIVE BACENO - DEVERO



B&B IL BASTO DEL DEVERO
ALPE DEVERO
TEL. 3488962326
vesci.sandro@libero.it
www.bbilstastodeldevero.it



CASA VACANZE TANA DEL PARADISO
CROVEO, VIA TANE PARADISO
TEL. 3406292780
sinigiani.ERICA@gmail.com
www.casavacanzetanadelparadiso.it



PENSIONE FUNIVIA
ALPE DEVERO
TEL. 0324 619195
funivia@alpedevero.it



B&B CASA FATTORINI
VIA ROMA
TEL. 3291162075
casafattorini@premiavacanze.it
www.premiavacanze.it



ANTICA LOCANDA L'ALPINO
ALPE DEVERO
TEL. 0324 619113
alpino.devero@vodafone.it



PENSIONE FUNIVIA
ALPE DEVERO
TEL. 0324 619195
funivia@alpedevero.it



AFFITTACAMERE LA SODANELLA
CRAMPIOLO
TEL. 0324 619182
sandrocrampiole@tiscali.it

AGRITURISMI



AGRITURISMO CAT FAUSC
LOC. ESIGO
TEL. 3475441405
moniamader@libero.it



B&B ALPE CRAMPIOLO
CRAMPIOLO
TEL. 3478179494
olzeri.luca@libero.it
www.agriturismoalpecrampiole.it
Case Vacanza



AFFITTACAMERE LA PENISOLA
CRAMPIOLO
TEL. 3404078957
affittacamerepenisola@gmail.com



AFFITTACAMERE CISTELLA
VIA CENTRO 22
TEL. 0324 62085
cistellacroveo@gmail.com
www.cistella.it



AGRITURISMO OLZERI
CRAMPIOLO
TEL. 3478179494
olzeri.adolfo@libero.it



CASA VACANZE LA ROSSA
ALPE DEVERO
TEL. 3486542915
info@casavacanzelarossa.it
www.casavacanzelarossa.it

CAMPEGGI



CAMPEGGIO RIO BUGNASCA
ALPE DEVERO
TEL. 0324619113
riobuscagna.blogspot.it



STRUTTURE RICETTIVE CRODO



Albergo Buon Gusto

Mozzio Centro n°67
0324 61264 / 3478878602
albergobuon gusto@tiscali.it



B&B La Madonnina

Mozzio n°12
0324 618710 / 348 2349048
lamadonnina.mozzio@gmail.com



Albergo Pizzo Del Frate

Loc. Foppiano n°20
0324 61233
info@pizzodelfrate.it



B&B L'Edera

Vegno n°44
338 3408526
info@ederacrodo.it



Albergo Edelweiss

Loc. Viceno n°7
0324 618791
info@albergoedelweiss.com



B&B Da Giorgia

Molinetto n°4
0324 61256 / 368 500800



Albergo Belvedere

Loc. Mozzio n° 37
0324 61055
info@belvederemozzio.it



STRUTTURE RICETTIVE CRODO



B&B Il Paradiso

Mozzio
366 5308573
info@bebilparadisomozzio.com



Casa Fraresa

Mozzio Centro
0324 61053 / 0324 61316
info@belvederemozzio.it



B&B Vicènes

Loc. Viceno n°56
348 2202612
bedandbreakfastcrodo@libero.it



Casa Vacanze Il Galletto

Frazione Cascinegrandi
info@casavacanzeilgalletto.it
Cell. 039 3774197224



Agriturismi

B&B Fantini

Viale Rimembranza n°8
0324 61596
misslindy@supersonic.it



Agriturismo Il Piccolo Ranch

Loc. Verampio
0324 61399
ilpiccolo.ranch@live.it



Terrarara, an eco B&B in the Alps

Nucleo Abitato Viceno, 60
0324346377 - 335457866
info@terrarara.it



Campeggio Cistella

Loc. Quartarone 9
0324 61493
campeggiocistella@tin.it

STRUTTURE RICETTIVE PREMIA

ALBERGHI



ALBERGO MONTE GIOVE
FRAZIONE CADARESE 31
Tel. 0324 617145
www.hotelmontegiove.com
info@hotelmontegiove.com



CA DEL BORGO
FRAZIONE CADARESE, PREMIA
Tel. 3278372143
ca@cadarese.com
www.premiavacanze.it



ALBERGO RISTORANTE DEL PONTE
FRAZIONE PIEDILAGO
Tel. 0324 62017 – 347 8595265
www.delponte.it
info@delponte.it



LA MERIDIANA
FRAZIONE CADARESE, 13 PREMIA
Tel. 0324 240858 / 3483886118
info@ristorantemeridiana.it



ALBERGO MINOLI E MIRAVALLE
FRAZIONE PREMIA 41
Tel. 0324 62478 – 62020
www.alberghiminoli.it
info@alberghiminoli.it

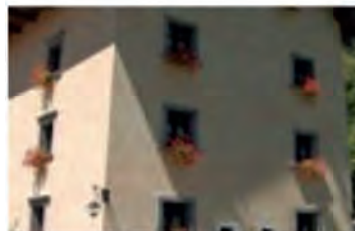

RELAIS "LE PRIMULE"
FRAZIONE SAGIAGO, 41 PREMIA
Tel. 0323 581816
info@leprimule.it
www.leprimule.it

CASE VACANZA



BORGO ANTICO
FRAZIONE CADARESE, PREMIA
Tel. 3278372143
antico@cadarese.com

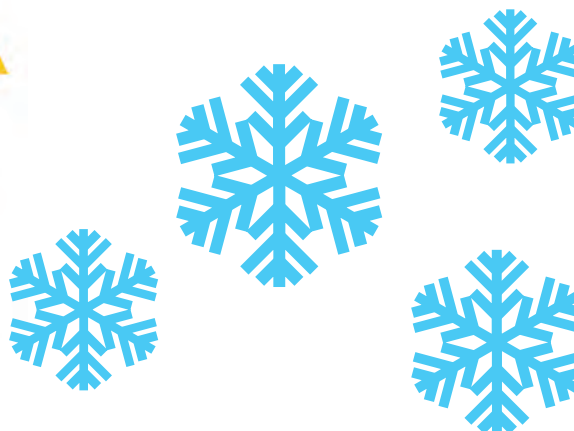

STRUTTURE RICETTIVE PREMIA

B&B



B&B IL BUCANEVE
FRAZIONE CADARESE, PREMIA
Tel. 3313678998
ilbucanevebedandbreakfast@gmail.com
www.ilbucanevebedandbreakfast.it



B&B IL GIRASOLE
CENTRO PAESE PREMIA
Tel. 3291162075
ilgirasole@premiavacanze.it
www.premiavacanze.it



B&B LA CAMPANELLA
FRAZIONE CADARESE 18
TEL. 0324 62354 – 339 8288190
www.bedandbreakfastlacampanella.it
info@bedandbreakfastlacampanella.it



B&B IL GLICINE
VIA MONUMENTO RODIS 1, PREMIA
Tel. 0324 602960
ilglicinebedandbreakfast@gmail.com
www.ilglicinebb.wix.com



B&B LA FATTORIA
VIA RODIS, PREMIA
Tel. 3471095568
aa.fattoriamo@gmail.com
www.fattoriamo.it

