



COMUNE DI BACENO

PROPOSTA DI INDIVIDUAZIONE DELLE
AREE SCIABILI

art 5 bis della Legge Regionale 26 gennaio 2009 n. 2 e s.m.l.

PROGETTO DEFINITIVO



Progetto

Il Sindaco

Il Segretario comunale

Il Responsabile del Procedimento

SMA
PROGETTI
Ing. Paolo Cavaglia
Corso Moncalieri, 56
10133 - Torino

Andrea Vicini

Giovanni Boggi

Massimiliano Betteo

Titolo elaborato:
Allegato alla Relazione:
Evidenziazione delle previsioni vigenti
con la proposta di individuazione della
aree sciabili su ortofoto

Numero:

AS01.4

Aggiornamento: Novembre 2023

Scala: 1:5.000

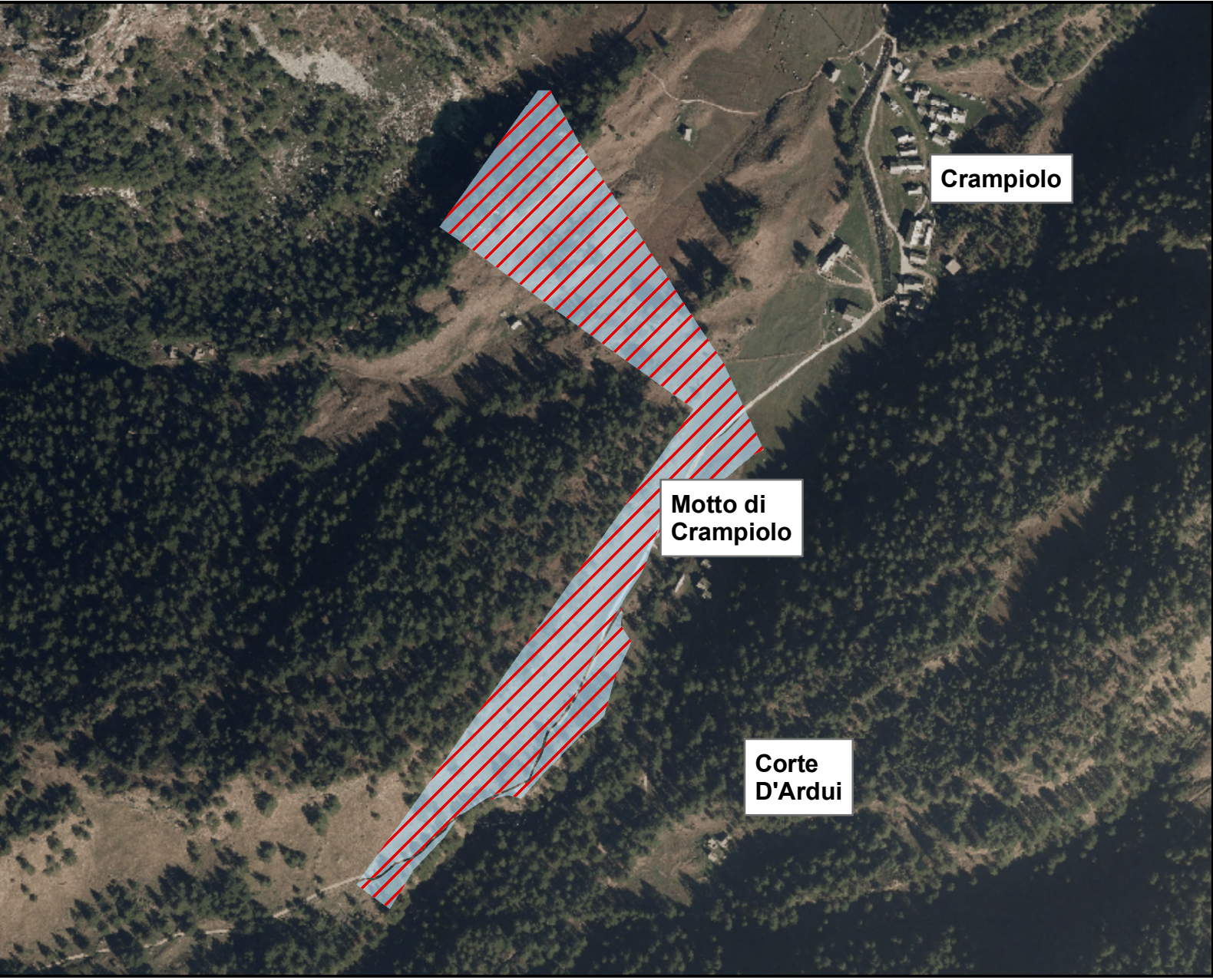

Legenda

- Area sciabile
- Tracciato di progetto per la Pista da Fondo del Devero
- Distanza di rispetto ex L.R. 2/09 per gli impianti di risalita e piste esistenti
- Vecchia Funivia Enel

Proposta di classificazione delle piste esistenti

- Piste da discesa di progetto
- Piste da discesa esistente

Delimitazione aree sciabili da Piano Paesistico e da PRGC vigente scala 1:2000

- Proposta di stralcio delle aree sciabili previste dai Piani Vigenti
- Aree sciabili previste da Piani Vigenti

Confini comunali Baceno

